FLUJOGRAMA: PROCEDIMIENTO ACCESO A LA INFORMACION PÚBLICA

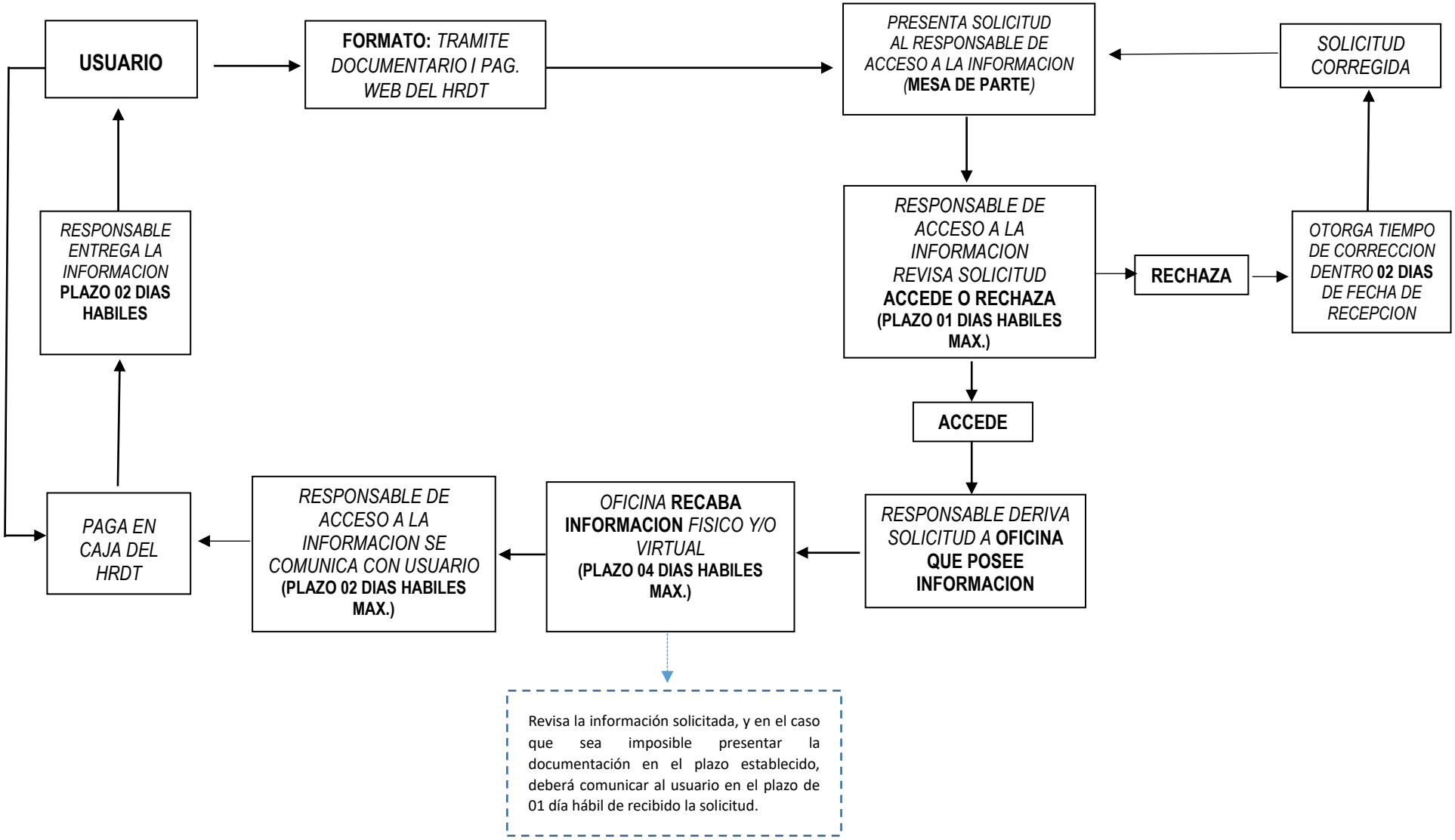

-AREA DE TRÁMITE DOCUMENTARIO-